

Master System

BAKU

BAKU™

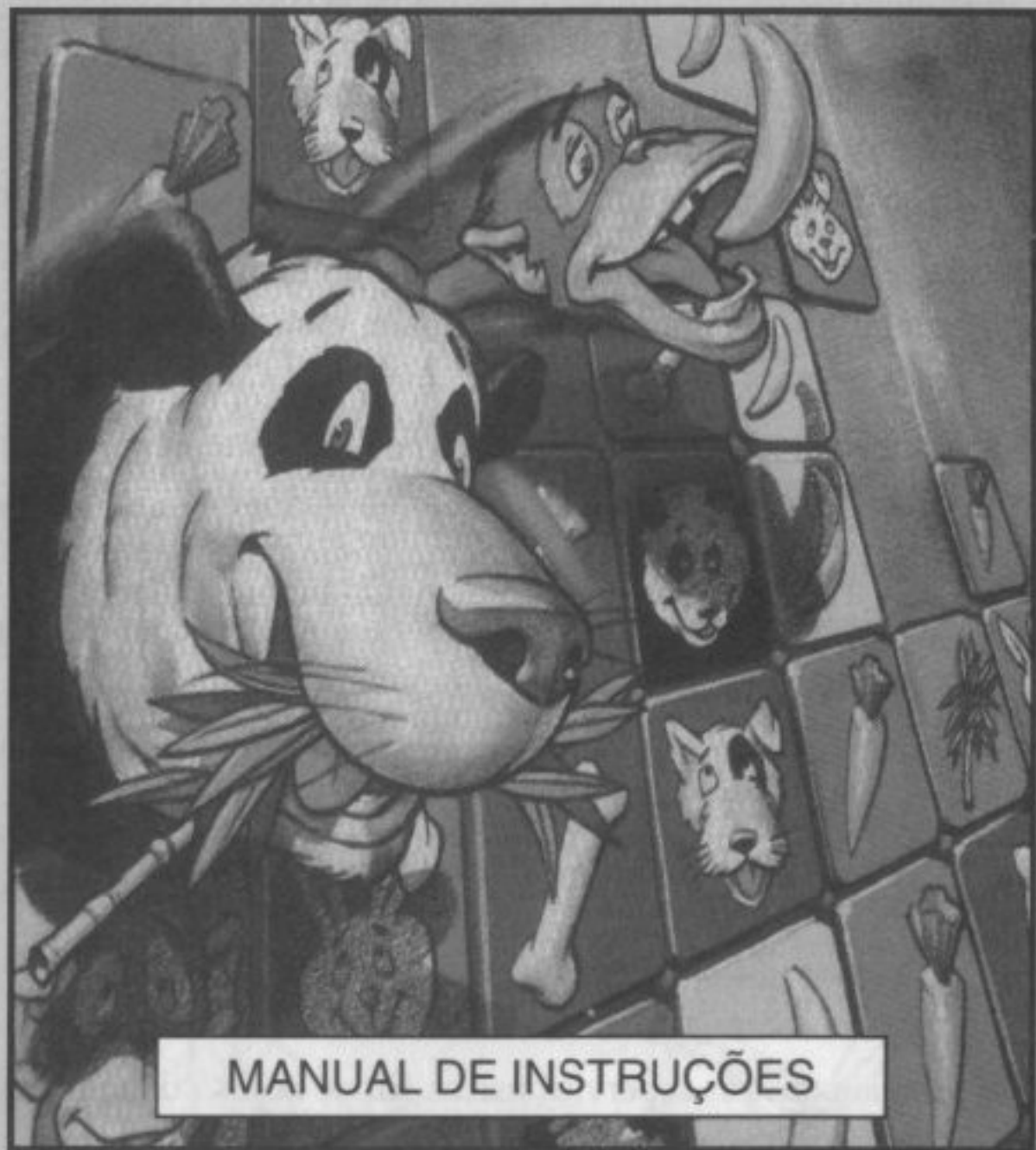

MANUAL DE INSTRUÇÕES

Produzido sob licença de Sega Enterprises Ltd., Japan

TEC TOY

ATENÇÃO

Por favor, leia o aviso abaixo antes de jogar seu vídeo game ou antes de permitir que seus filhos comecem a jogar.

Existe um tipo raro de epilepsia, denominado fotossensível, que pode ser estimulado por variações luminosas intermitentes, alteração de luz da tela de televisão, computador, luz estroboscópica ou raios de sol passando através de folhas e galhos de árvores. A epilepsia é uma doença que pode ou não estar manifestada. Por isso, para minimizar qualquer risco, pedimos que tome as precauções abaixo:

Antes de Usar:

- Se você ou alguém de sua família já teve algum tipo de epilepsia ou perda de sentidos quando exposto a variações luminosas, consulte seu médico antes de jogar.
- Sente-se no mínimo a 2,5 metros da tela da televisão.
- Se você estiver cansado ou tiver dormido pouco, descanse e só volte a jogar quando estiver completamente recuperado.
- Tenha certeza de que o quarto em que você está jogando é bem iluminado.
- Utilize a menor tela de televisão possível para jogar (de preferência 14 polegadas).

Durante o Jogo:

- Descanse pelo menos 10 minutos por hora quando você estiver jogando video game.
- Os pais devem supervisionar os filhos no uso do video game. Se você ou seus filhos sentirem alguns sintomas como vertigem, visão alterada, contrações nos músculos ou olhos, perda de consciência, desorientação, qualquer movimento involuntário ou convulsões, pare de jogar imediatamente e consulte seu médico.

Como Colocar o Cartucho no Master System

1. Certifique-se de que o MASTER SYSTEM esteja desligado. Conecte o joystick 1.
2. Coloque o cartucho **Baku Baku** no console (veja figura), conforme explica o manual do MASTER SYSTEM.
3. Ligue o MASTER SYSTEM. Se nada aparecer na tela, desligue o aparelho e verifique se o cartucho está bem colocado. Depois ligue-o novamente.
4. **Baku Baku** é para 1 jogador.

IMPORTANTE: Jamais coloque ou retire o cartucho enquanto o MASTER SYSTEM estiver ligado.

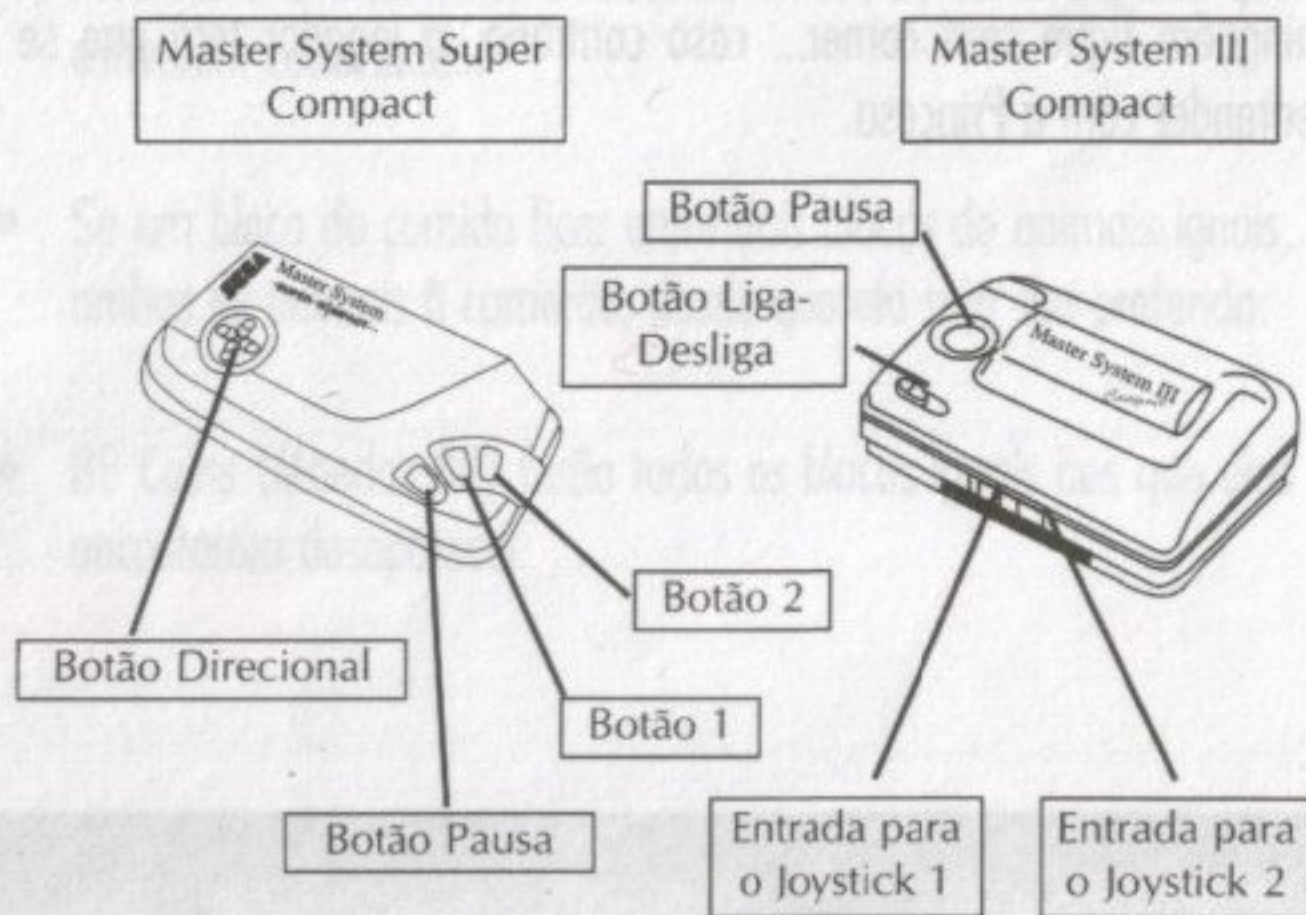

Baku Baku

Era uma vez, em um reino distante, uma Princesa que adorava animais. Ele tinha tantos bichinhos de estimação que o reino mais parecia um zoológico. Um dia, não satisfeita com todos os seus bichos, a Princesa decide aumentar a população de seus animais, porém existe um problema: não existem pessoas capacitadas o suficiente para cuidar de todos os animais. O Rei então decide abrir um concurso para escolher o melhor "administrador de zoológico" da região... e é aí que você entra!

Ajude Polly, um jovem que adora animais, a provar que ele é o melhor administrador de todos. Usando a cabeça, distribua a ração adequadamente para que cada bicho receba seu alimento preferido e ninguém fique sem comer... caso contrário, o jogador terá que se entender com a Princesa.

REGRAS DO JOGO:

Existem dois tipos de blocos: os blocos de comida e os blocos de animais. Cada bloco de animal come um determinado bloco de comida:

Cachorro ⇨ Osso

Coelho ⇨ Cenoura

Panda ⇨ Bambu

Macaco ⇨ Banana

- Toda vez que um bloco de comida entrar em contato vertical ou horizontal com o bloco do animal correto, ela será comida pelo mesmo. O animal comerá todos os blocos de comida iguais que estiverem conectados.
- Se um bloco de comida ficar entre dois blocos de animais iguais, ambos os animais à comerão, desde que ela seja sua preferida.
- BB Coins (Moedas BB) farão todos os blocos iguais aos que elas encostarem desaparecer.

TEC TOY

CERTIFICADO DE GARANTIA

Este produto é garantido contra defeitos de fabricação pelo prazo de 3 (três) meses, contados a partir de sua compra. De acordo com o código de defesa do consumidor.

Em caso de defeito, dirija-se a um posto de Assistência Técnica Autorizada da TEC TOY munido deste certificado e da nota fiscal comprobatória da compra, para obter os serviços de reparos gratuitos e a reposição de peças, cobertos por esta garantia.

A presente garantia, contudo, não cobre defeitos originados por uso e/ou instalação em desacordo com as informações contidas no manual de instruções, uso não doméstico e tentativa de violação do produto, consertos por pessoas não autorizadas, serviços de instalação ou ajustes, *fretes* de envio e/ou retorno a uma Assistência Técnica Autorizada da TEC TOY, danos por acidentes ou maus tratos tais como: queda, batida, descarga elétrica atmosférica, ligação em rede elétrica imprópria ou sujeita a variações excessivas.

Em caso de troca do produto, o prazo válido de garantia continua sendo o do primeiro aparelho, de acordo com a nota fiscal de compra pelo primeiro proprietário.



TEC TOY INDÚSTRIA DE BRINQUEDOS S. A.

Rua Princesa Isabel, 15 – Crespo

Manaus - AM – CEP 69075-810 – Indústria Brasileira

CENTRAL DE ATENDIMENTO AO CONSUMIDOR

Av. Dr. Adolpho Pinto, 109 – Perdizes

São Paulo - SP – CEP 01156-050 – Tel. (011) 3661-3334

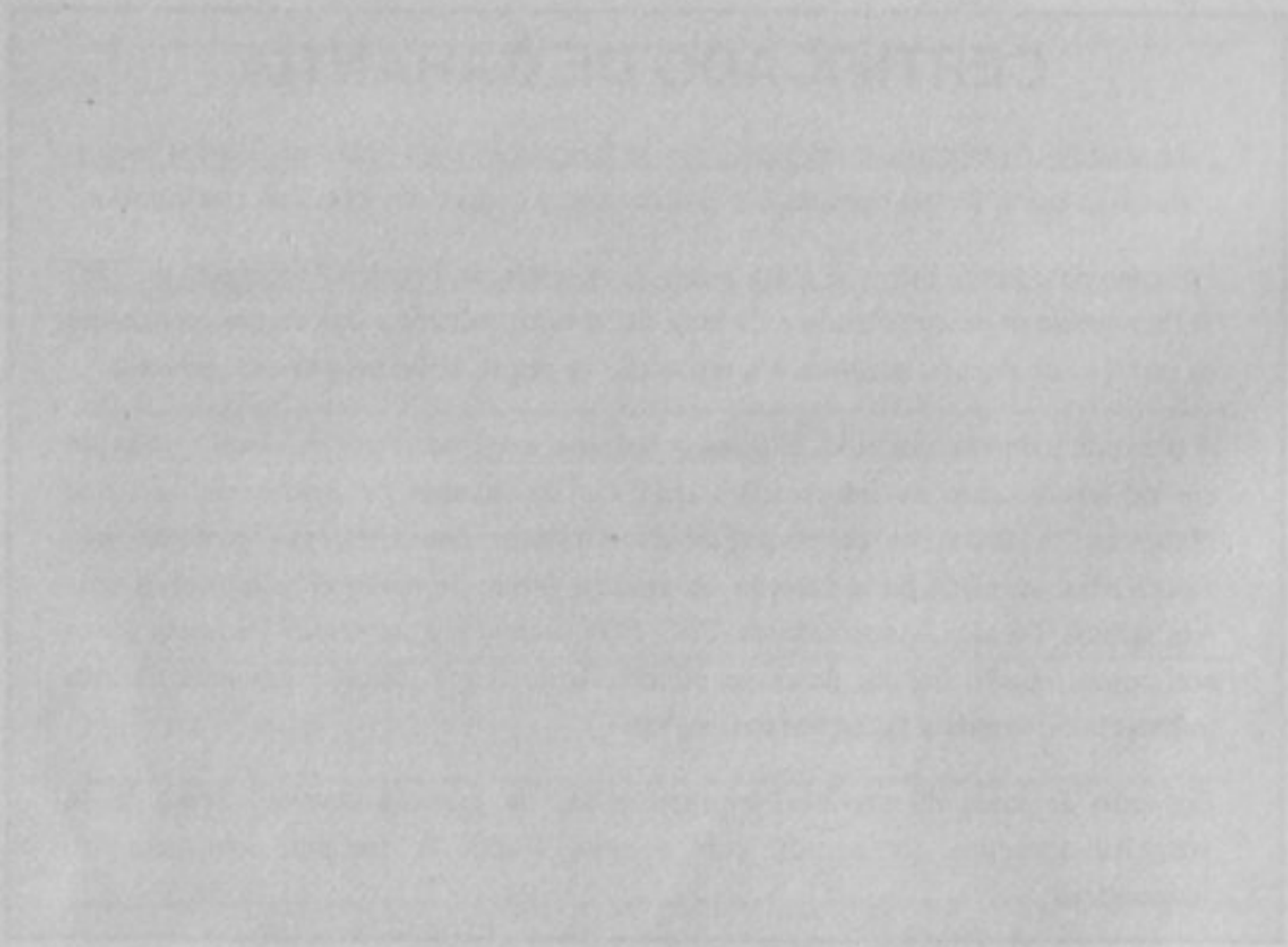
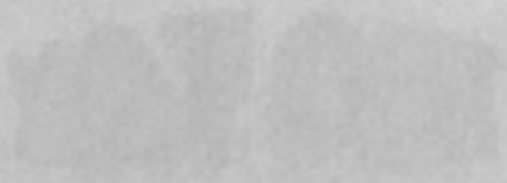

TEC TOY

PRODUZIDO NO
POLO INDUSTRIAL
DE MANAUS

CONHEÇA A AMAZÔNIA